# Agenda

Affichage des résultats 1 à 15 sur 15 au total.

---

**03** > **14**
juin juin

*Médiathèque La Mémo*
*8 rue de la République*
*69600 Oullins*

---

LOISIRS

## Révise ton bac ou ton brevet

Rendez-vous à la médiathèque la Mémo pour tes révisions !
Ouverture de la médiathèque :
mardi, jeudi et vendredi de 13 h à 19 hmercredi et samedi de 10 h à 18 h

**06** > **21**
juin juin

*Le Réservoir, salle municipale d'exposition*
*8 rue du 11 novembre 1918*
*69310 Pierre-Bénite*

---

EXPOSITION

## Exposition annuelle des arts plastiques et de l'atelier couture

Chaque fin de saison, les enseignants des ateliers d'arts plastiques et de couture ont le plaisir avec leurs élèves d'exposer le travail réalisé dans l'année. Thème : la musique.Vernissage le vendredi 6 juin à 18h.Entrée libre / accès public par l'entrée de la médiathèque Elsa Triolet à la salle Le Réservoir

**06** > **27**
juin juin

**18h00 à 22h00**

---

LOISIRS

## Vendredis guinguette

Les Vendredis Guinguettes sont de retour en juin place Jean-Jaurès !
Au programme, de 18h à 22h : trois soirées thématiques ouvertes à tout public pour bien finir la semaine et bien débuter votre week-end !
Le programme 2025 :
– Vendredi 6 juin 2025 : Soirée 100 % musique : “Blind test” géant, animé par le Comité des fêtes et DJ Jean-Charles
– Vendredi 13 juin 2025 : soirée rock avec le...

**10** > **20**
juin juin

*La Maison du Peuple*
*4 place Jean Jaurès*
*69310 Pierre-Bénite*

---

LOISIRS

## Festival les Zoullis

Les écoles d’Oullins-Pierre-Bénite vibreront au rythme du festival Les Zoullis, le rendez-vous incontournable de la création artistique enfantine, mêlant théâtre, danse, musique et objets. Le Thème « Ricochets » a guidé la création du spectacle le Zoullimôme, qui intègre un ricochet de mots, un extrait du poème « Le lac » de Lamartine et un objet. Une quinzaine de représentations, scolaires ou...

**13 > 20**
juin juin

**16h51**

*La Maison du Peuple*
*4 place Jean Jaurès*
*69310 Pierre-Bénite*

---

CONFÉRENCE, DÉBAT

## Conférence Histoire de l'Art : Violeta Parra

poète, chanteuse, tisserand et peintre. Elle a exposé ses créations plastiques de son vivant, et cet art coloré et magique fait pleinement partie de son univers. Une conférence où peinture, broderies et musique résonneront ensemble pour nous faire découvrir cette grande artiste.Les conférences seront suivies du documentaire sur la création de l'album du collectif Vidala « una historia americana »
...

**14 > 28**
juin juin

**14h00 à 17h00**

*Médiathèque Elsa Triolet*
*8 rue du 11 Novembre 1918*
*69310 Oullins-Pierre-Bénite*

---

LOISIRS

## Club Jeux Vidéo « La Brigade des pixels »

Venez découvrir le Club Jeux Vidéo Ados, l'endroit idéal pour partager votre passion autour du jeu vidéo, relever de nouveaux défis et vivre des aventures épiques en équipe.
$Samedi 14 juin & samedi 28 juin

## 15
juin

**10h00 à 21h00**

---

LOISIRS

### Envol trophée

Meeting d'athlétisme et inauguration du nouveau stade

## 18
juin

**10h00**

*Médiathèque Elsa Triolet*
*8 rue du 11 Novembre 1918*
*69310 Oullins-Pierre-Bénite*

---

LOISIRS

### Temps des Histoires

spécial « Conte musical » avec l'École de Musique

## 18
juin

**11h00**

---

VIE CITOYENNE

### Commémoration appel du 18 juin

Rendez-vous à la cérémonie commémorative qui aura lieu place Salendre - rue Charles de Gaulle, et sera suivie d'un temps convivial à la maison de l'amitié.

**18**
juin

**19h00**

*La Maison du Peuple*
*4 place Jean Jaurès*
*69310 Pierre-Bénite*

---

LOISIRS

## Concert de l'École de Musique

Cette année, nous embarquons pour l'Amérique du Nord. Un grand nombre d'élèves sont sollicités pour cet événement, avec en prime la participation des élèves du PLPB Danse d'Oullins-Pierre-Bénite. Venez nombreux les soutenir !

**21**
juin

---

FÊTE ET FESTIVAL

## Fête de la musique 2025

Que la fête commence !

**21**
juin

**10h00 à 16h00**

*École de musique - salle Olagnon*
*107 Rue Ampère*
*69310 Oullins-Pierre-Bénite*

---

LOISIRS

## Journée Portes Ouvertes des enseignements artistiques

Les équipes de l'École de Musique, de l'atelier d'arts plastiques et de l'atelier couture vous accueillent pour les portes ouvertes des enseignements artistiques. Au programme : rencontres avec les professeurs, essais d'instruments, prestations publiques et inscriptions aux cours pour la saison prochaine. Venez à la rencontre de nos équipes !
Ecole de musique et salle le Réservoir

**28**
juin

*MJC André-Vial*
*135 Rue Ampère*
*69310 Pierre-Bénite-Oullins*

---

CULTURE, LOISIRS

**Fête de la MJC**

Horaires à venir

**28**
juin

**15h00**

*Médiathèque Elsa Triolet*
*8 rue du 11 Novembre 1918*
*69310 Oullins-Pierre-Bénite*

---

LIVRE ET LECTURE

**Club de lecture adultes**

« Entre les lignes »

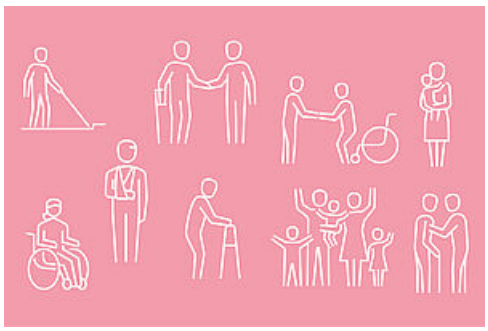

**01**
juil.

**09h45 à 11h30**

*Foyer restaurant Au goût du Jour*
*3 rue Pierre-Joseph Martin*
*69600 Oullins*

---

ACTION SOLIDAIRE, RENCONTRE

## Café des aidants®

Vous vous occupez d'un proche (enfant, parent...), malade, en situation de handicap ou dépendant ?
Toute la journée ou plusieurs heures par jour ? Tous les jours ou quelques jours par semaine ?
Peu importe, VOUS ÊTES AIDANT.


**VILLE D'OULLINS-PIERRE-BENITE**
HÔTEL DE VILLE
PLACE ROGER SALENGRO - BP 87
69923 OULLINS CEDEX
04 72 39 73 13

MAIRIE DÉLEGUÉE DE PIERRE-BENITE :
HÔTEL DE VILLE
PLACE JEAN JAURÈS
69 310 PIERRE-BÉNITE
04 78 86 62 62


- HORAIRES (HTTP://OULLINS.FR/VIE-MUNICIPALE/SERVICES-MUNICIPAUX-243/HOTEL-DE-VILLE-4115.HTML?)

@ CONTACTEZ-NOUS